

PLANTA BAIXA
ESCALA 1:100

CORTE AA
ESCALA 1:100

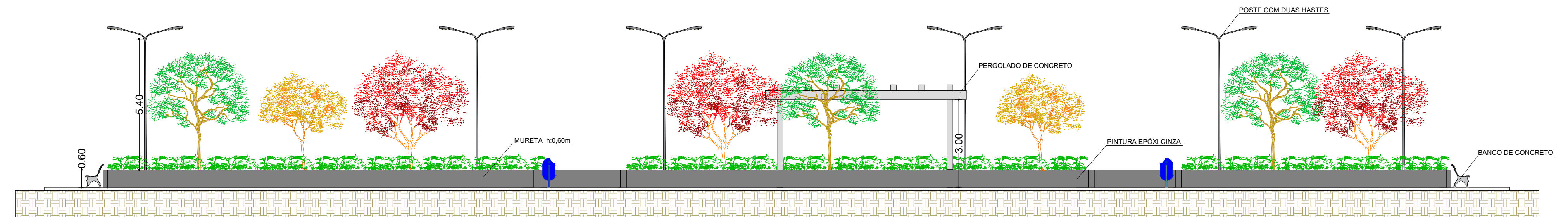

CORTE BB
ESCALA 1:100

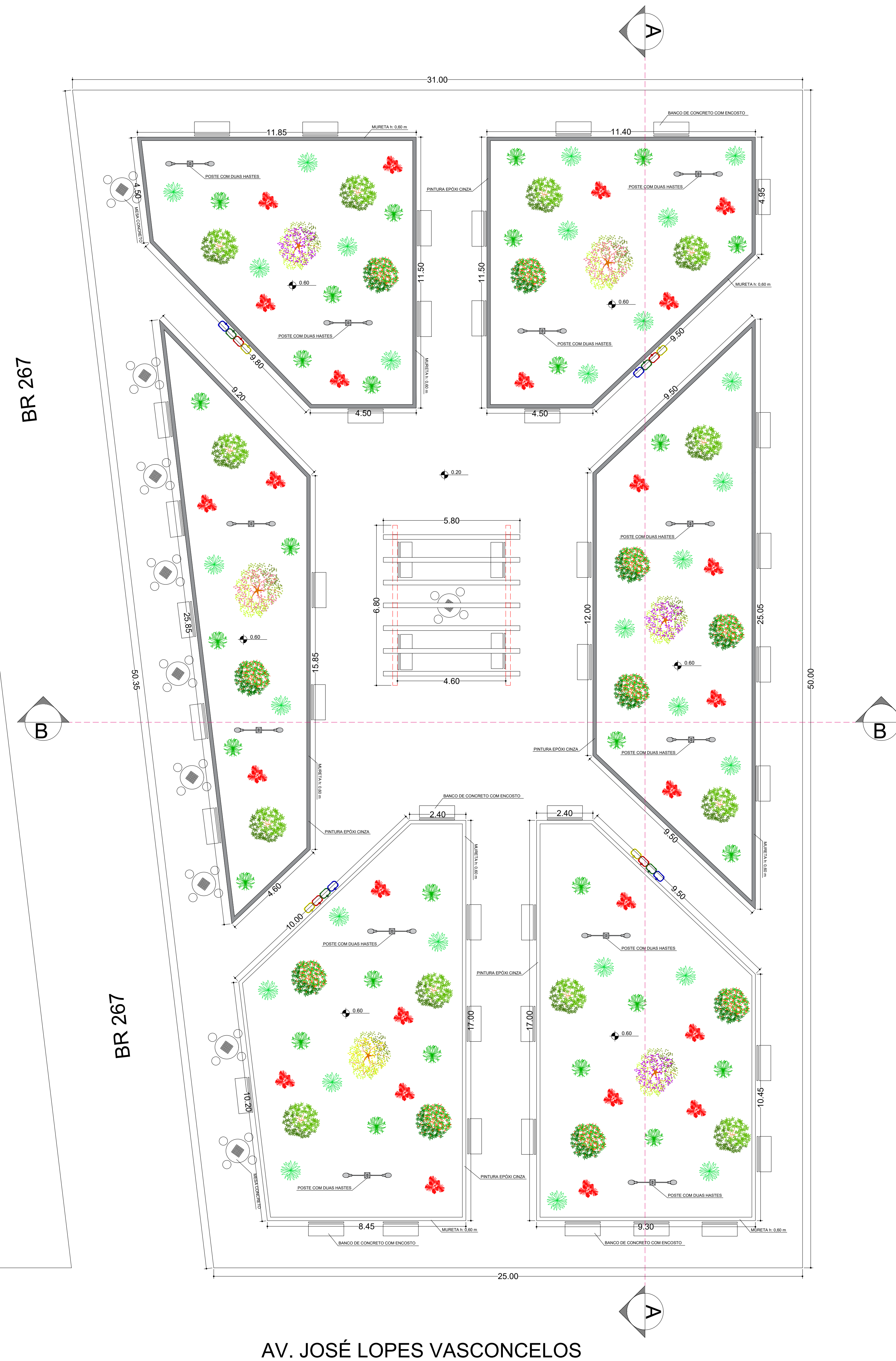
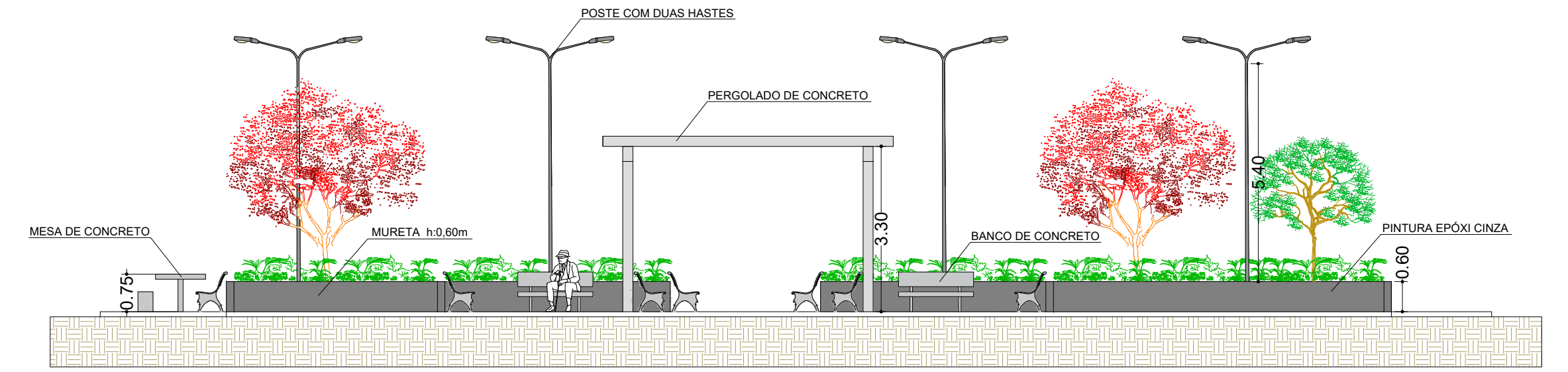

AV. JOSÉ LOPES VASCONCELOS

PROPRIETÁRIO: Prefeitura Municipal de Cordislândia		FOLHA: 01/02
OBRA: REFORMA E URBANIZAÇÃO PRAÇA ANTÔNIO PENHA		
LOCAL: Praça Antônio Penha - Bairro Centro - CORDISLÂNDIA/MG		
ASSUNTO: PROJETO ARQUITETÔNICO		
TÍTULO: PLANTA BAIXA E CORTES		
RESP. TÉCNICO: Cibeles A. de Freitas Carvalho		
ÁREA À SER REFORMADA: 1.400,00 m ²	PI APROVAÇÃO:	
Proprietário:		
MUNICÍPIO DE CORDISLÂNDIA CNPJ Nº 18.712.166/0001-04		
Resp. Técnico:		
Cibeles A. de Freitas Carvalho Engenheira Civil Crea SP 5070445752/D MG		
ESCALA: Indicadas	DATA: Julho / 2023	ART: MG2023247298

PLANTA BAIXA

ESCALA 1:100

Resedá Rosa



Resedá Branco



Clorofito



Periquinho vermelho



Arbusto Bromélia Imperial



Grama esmeralda



DESENHO	INDICAÇÃO
	Base de concreto com pedras
	Piso Interlock 10 tons (20x11)
	Modelo urbano em concreto Modelo de jardim Modelo de jardim com sombra e Modelo de jardim com sombra e Modelo de jardim
	Proposta de iluminação por sistema de postes anêis de alumínio, com lâmpadas LED de 100W, com controle de energia e sistema de monitoramento de tensão elétrica, instalado em postes de 6m de altura, com sistema de controle de tensão na fiação do projeto estrutural.

DESENHO	INDICAÇÃO
	Árvore Resedá Rosa
	Árvore Resedá Branco
	Arbusto Bromélia Imperial
	Clorofito
	Grama esmeralda

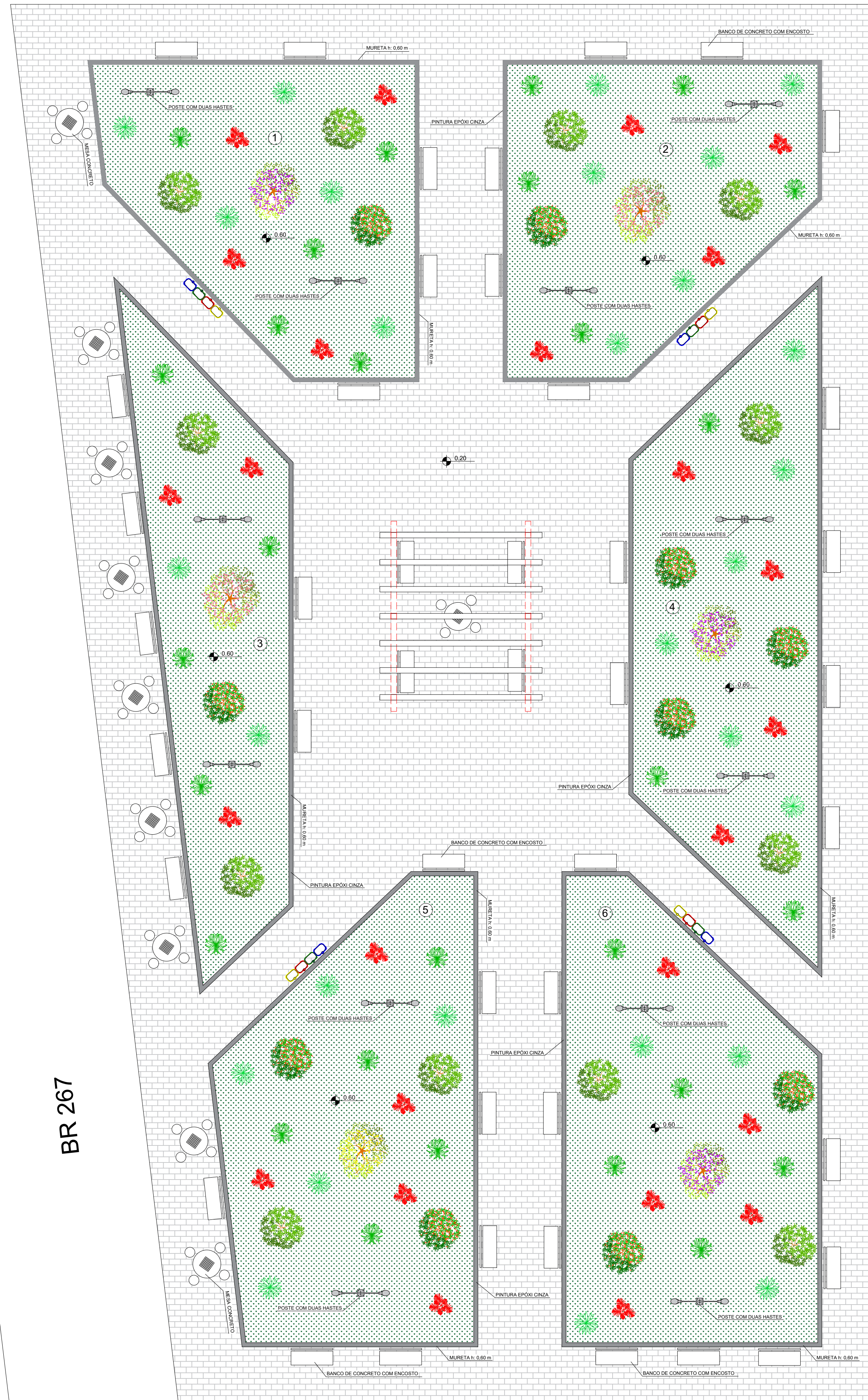

PERSPECTIVA

SEM ESCALA



AV. JOSÉ LOPES VASCONCELOS

PROPRIETÁRIO: Prefeitura Municipal de Cordislândia		FOLHA: 02/02
OBRA: REFORMA E URBANIZAÇÃO PRAÇA ANTÔNIO PENHA		
LOCAL: Praça Antônio Penha - Bairro Centro - CORDISLÂNDIA/MG		
ASSUNTO: PROJETO ARQUITETÔNICO		
TÍTULO: PLANTA DE URBANIZAÇÃO, DETALHAMENTOS E PERSPECTIVAS		
RESP. TÉCNICO: Cibeles A. de Freitas Carvalho		
ÁREA A SER REFORMADA: 1.400,00 m ²	PI APROVAÇÃO:	
Proprietário:		
MUNICÍPIO DE CORDISLÂNDIA CNPJ Nº 18.712.166/0001-04		
Resp. Técnico:		
Cibeles A. de Freitas Carvalho Engenheira Civil Crea SP 5070445752/D MG		
ESCALA: Indicadas	DATA: Julho / 2023	ART: MG2023247298

BLOCOS

PLANTA
S/ ESCALA



ESTACAS ESCAVADA
Profundidade média 2,00m – diam 20cm
F_{ck}= 25.0 MPa Brita 1

3 ø 10,0 mm - 200
ø 5,00 mm C. 15 - 60

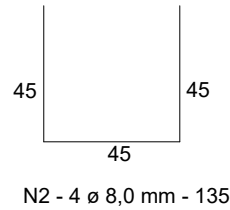
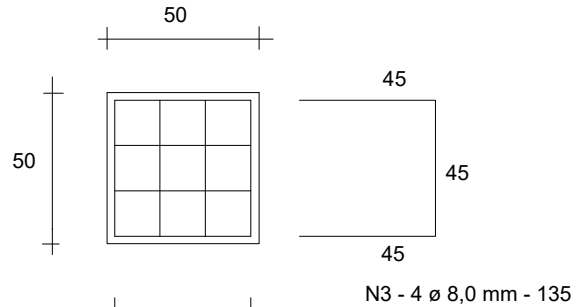
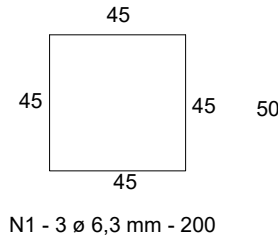
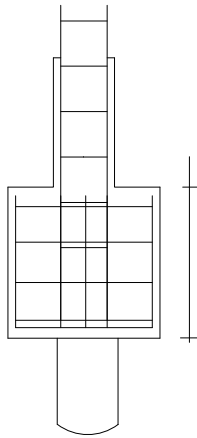

VIGAS

ESCALA 1:25

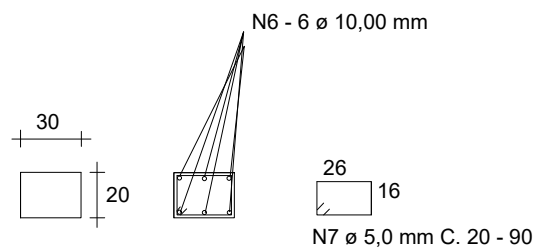
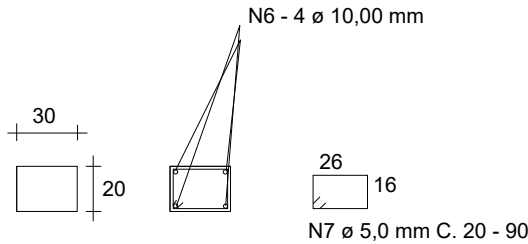

PILARES

ESCALA 1:25

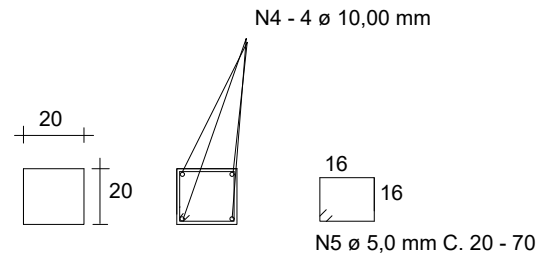

REFORMA E URBANIZAÇÃO PRAÇA ANTÔNIO PENHA

PROJETO ESTRUTURAL PERGOLADO

PROPRIETÁRIO: MUNICÍPIO DE CORDISLÂNDIA

CPF: 18.712.166/0001-04

LOCAL: Praça Antônio Penha - Bairro Centro - CORDISLÂNDIA/MG

ÁREAS

ÁREA

FOLHA

01/01

PROPRIETÁRIO:

R.T.

APROVAÇÃO

ART

MG20232247298

DATA:

07/2023

ESCALA:

1 / 100

MUNICÍPIO DE CORDISLÂNDIA

CIBELES A. DE FREITAS CARVALHO
ENGENHEIRA CIVIL
CREA SP 5070445752/D MG

ANEXO III – IMAGENS
REFORMA E URBANIZAÇÃO PRAÇA ANTÔNIO PENHA

CLIENTE: PREFEITURA MUNICIPAL DE CORDISLÂNDIA

CNPJ: 18.712.166/0001-04

Endereço: Pç Sagrado Coração de Jesus, 12 - Centro, Cordislândia - MG, 37498-000











